



COMUNE DI MONTALCINO

P.zza Cavour n° 13 - 53024 - MONTALCINO (SI) tel. 0577 / 804457 - fax 0577 / 849343 cell. 348/3704046

UFFICIO TECNICO

P.IVA00108390527 pagamenti ccp.00106534 email – faneschi@comunemontalcino.com

IL RESPONSABILE DEL SERVIZIO

Visto il Regolamento di Polizia Mortuaria, in particolare il titolo IV° "Concessioni cimiteriali" dall'art. 46 all'art.55;

RENDE NOTO CHE

In ottemperanza alla delibera G.M. n. 49 del 19 maggio 2014 e alla determina n. 167 del 22 maggio 2014, viene dato in concessione cimiteriale un appezzamento di terreno per la realizzazione di tombe ipogee o cappella, con le seguenti condizioni prescrizioni e limitazioni:

1) SUPERFICIE

L'area oggetto di concessione cimiteriale meglio individuata nell'allegata planimetria presenta una superficie di mq. 20,10 circa (mt 6,00 di lunghezza e 3,35 larghezza).

2) COSTO DELLA CONCESSIONE

Il costo della concessione cimiteriale ammonta a €. 2.010,00 oltre IVA 22% per €. 2.452,20 complessive

3) DURATA DELLA CONCESSIONE

La durata della concessione, ai sensi dell'art. 50 del Regolamento di Polizia Mortuaria prevede **70 (settanta)** anni per le cappelle e **50 (cinquanta)** anni per le tombe ipogee. La durata decorre dalla data di sottoscrizione da parte del concessionario. Alla scadenza naturale del periodo di concessione, ai sensi dell'art. 53 del Regolamento di Polizia Mortuaria, può essere concesso il rinnovo o la proroga della concessione stessa.

4) COMMERCIALIZZABILITA' DELLA CONCESSIONE

Ai sensi dell'art.47 punto 3, il diritto di usare la sepoltura non è commerciabile, né alienabile, né trasmissibile in eredità.

5) ASSEGNAZIONE CONCESSIONE CIMITERIALE

La sepoltura privata disponibile viene concessa ai richiedenti seguendo rigorosamente l'ordine cronologico di presentazione delle domande così come previsto dall'art. 49 comma 2 del Regolamento di Polizia Mortuaria.



6) DEROGHE

Ai sensi dell'art. 49 comma 1 il Sindaco, con provvedimento motivato, può derogare all'ordine di assegnazione qualora vengano prospettati dal richiedente o dai familiari, particolari condizioni e situazioni che richiedono risposte umanitarie e non formali.

7) REALIZZAZIONE MANUFATTO

L'assegnatario della concessione, prima della realizzazione dell'opera, dovrà richiedere titolo abilitativo al Comune di Montalcino.

Ottenuto il titolo abilitativo, l'intervento sull'area cimiteriale dovrà essere realizzato da impresa regolarmente iscritta alla Camera di Commercio, , in regola con il D.U.R.C., rispettando tutte le normative in materia di assunzione del personale e di sicurezza con contegno nel rispetto del luogo.

Il nominativo della ditta esecutrice dell'opera e al direttore dei lavori, dovrà essere inviato a questo Comune prima o in contemporanea alla comunicazione dell'inizio dei lavori.

Al termine dei lavori dovrà essere comunicato e presentato collaudo delle opere realizzate a firma di tecnico abilitato. Solo dopo il collaudo dell'opera, può essere autorizzato l'uso della cappella o delle/a tombe/a ipogee/a.

8) DOMANDE

Le domande dovranno pervenire a questo Comune per posta ordinaria, consegnate a mano al protocollo o per PEC **entro e non oltre le ore 12,00 del giorno 28 maggio 2014** ;

Nella domanda il richiedente deve inserire i dati anagrafici, codice fiscale e il tipo di sepoltura privata desiderata, e la dichiarazione di rispettare quanto previsto nel Regolamento di Polizia Municipale, con allegato documento di identità.

Montalcino 23 maggio 2014

IL RESPONSABILE DEL SERVIZIO
Geom. Alessandro Faneschi



COMUNE DI MONTALCINO

via Cavour n° 13 - 53024 - MONTALCINO (SI) tel. 0577 / 804457 - fax 0577 / 849343 cell. 348/3704046

UFFICIO TECNICO

P.IVA00108390527 pagamenti ccp.00106534 email - faneschi@comunemontalcino.com

CIMITERO DI TORRENIERI

INDIVIDUAZIONE AREA OGGETTO DI CONCESSIONE CIMITERIALE.

FOTO AEREA NON IN SCALA

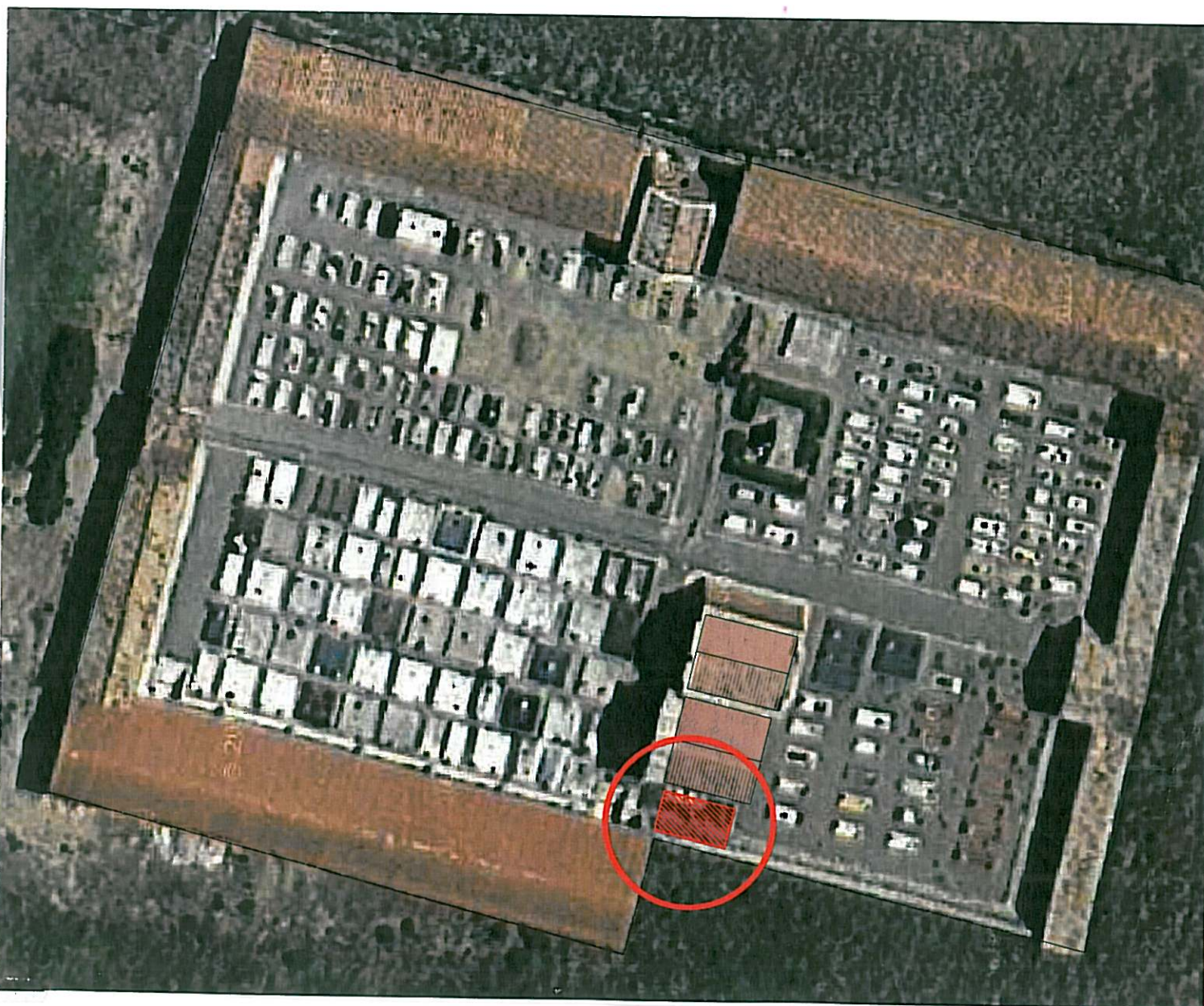

Bandiere Arancioni