

RELAZIONE  
 Approvata come da deliberazione  
 del Consiglio comunale  
 del 29 FEB. 2000 N. 91  
 F.to L.D. VIGNERIE  
 P.A. COPIA CAMBIO

P. R. G.

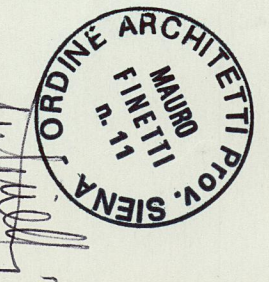

- PROGETTISTI  
 Arch. Mauro Finetti  
 Arch. Marco Isidori
- CONSULENTI  
 Storico Prof. Alfio Cortonesi  
 Agronomico Dr. Giovanni Pacini
- COLLABORATORI  
 Dr. Geol. Sergio Bemporad  
 Arch. Andrea Cipriani  
 Arch. Francesca Finetti

PROGETTO  
 CLASSIFICAZIONE DEL PATRIMONIO EDILIZIO EXTRAURBANO  
 E RETE VIARIA STORICA  
 DATA 2000  
 DR. n. del  
 SEZ. Tavola  
 Urb. 15  
 SCALA 1:10.000

- LEGENDA**
- 471 Censimento degli immobili del territorio extraurbano ad integrazione degli Elencati redatti ai sensi della L. R. 10/79 art. 1 e della L. R. 59/80 art. 7 (edificio non individuato nella cartografia)
  - 21 Censimento degli immobili del territorio extraurbano ad integrazione degli Elencati redatti ai sensi della L. R. 10/79 art. 1 e della L. R. 59/80 art. 7 (edificio non individuato nella cartografia)
  - M Edificio delle F. F. S. lungo il tratto Murlo - S. Angelo Scalo - Torrenieri
  - I Elencati di cui all'art. 7 della L. R. 21/05/80 n. 59 ed alla L. R. 19/02/79 n. 10
  - II Immobili dichiarati di interesse storico artistico ai sensi della L. 1039/39 Enrico 1
  - III Immobili di speciale interesse Elenco 2
  - III Immobili di particolare interesse ambientale Elenco 3
  - Strada censita nel Catasto Leopoldino (1825 ca.)
  - Strada censita nel 1° Catasto Italiano (1870 ca.)
  - Tratti di strade vicinali difficilmente percorribili
  - Tratti di strade vicinali alterati o eliminati
  - Centro Storico
  - Centro Abitato
  - × Edificio eliminato

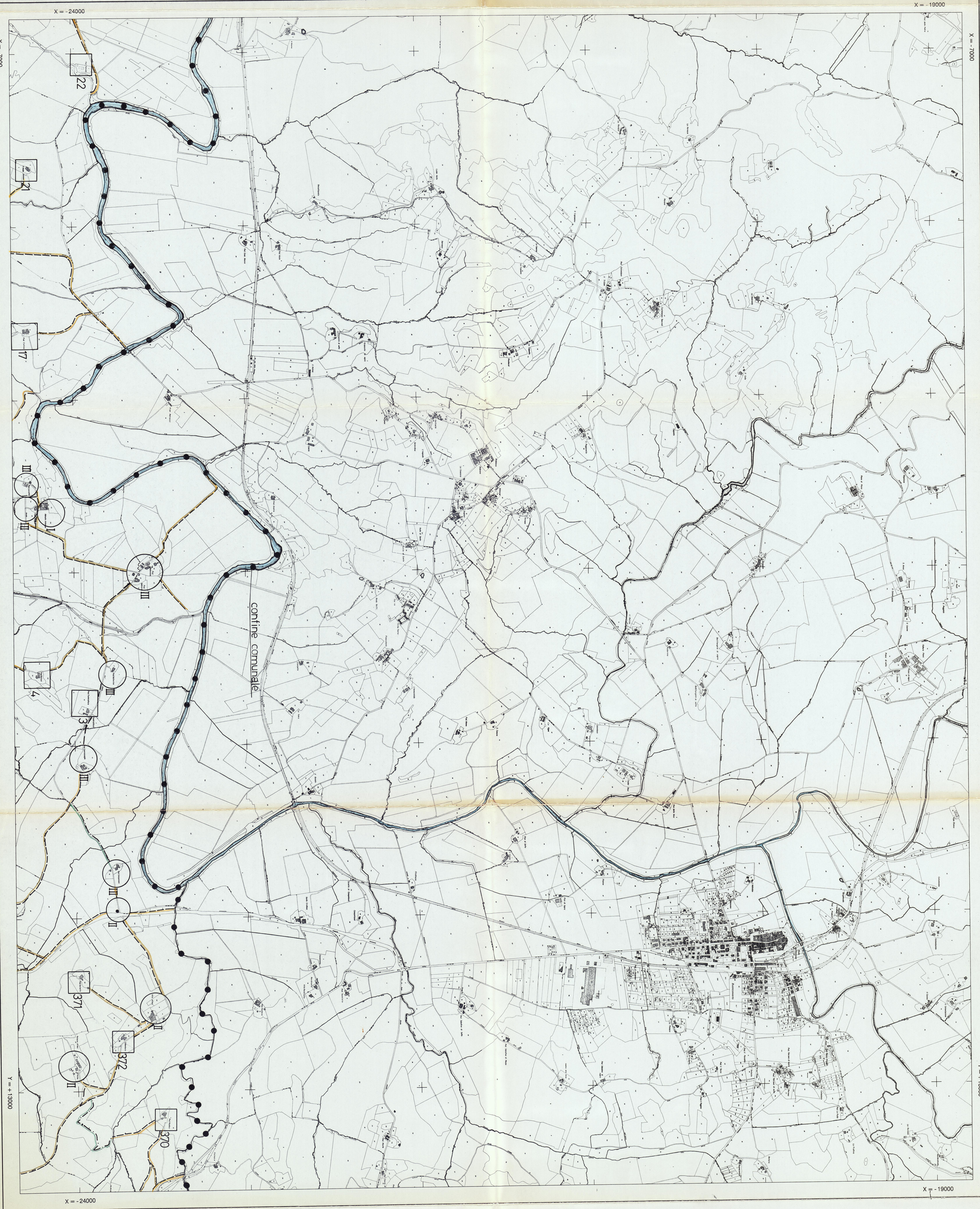

PLANIMETRIA CATASTALE  
 sussidiaria della  
 CARTA TECNICA REGIONALE

SEZIONE N° 308060

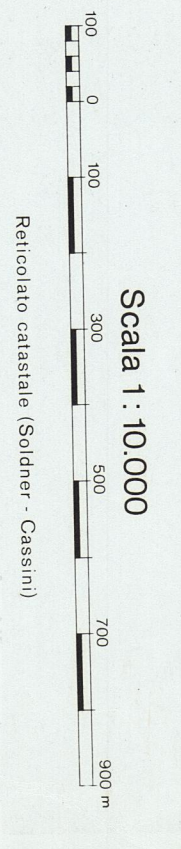

COORDINATE DEI VERTICI DELLA SEZIONE

origine	X	Y	SE
19804	-19793	-24358	-24348
6794	+13573	+ 6799	+13564

QUADRI D'UNIONE

FOGLIO AL 50.000 (GM)		SEZIONE AL 10.000 (CTR)	
298	307	010	020
Monte	Monte	030	040
Castello	Castello	050	060
299	308	070	080
Montebello	Montebello	090	100
300	309	110	120
Castello	Castello	130	140
301	310	150	160
Montebello	Montebello		

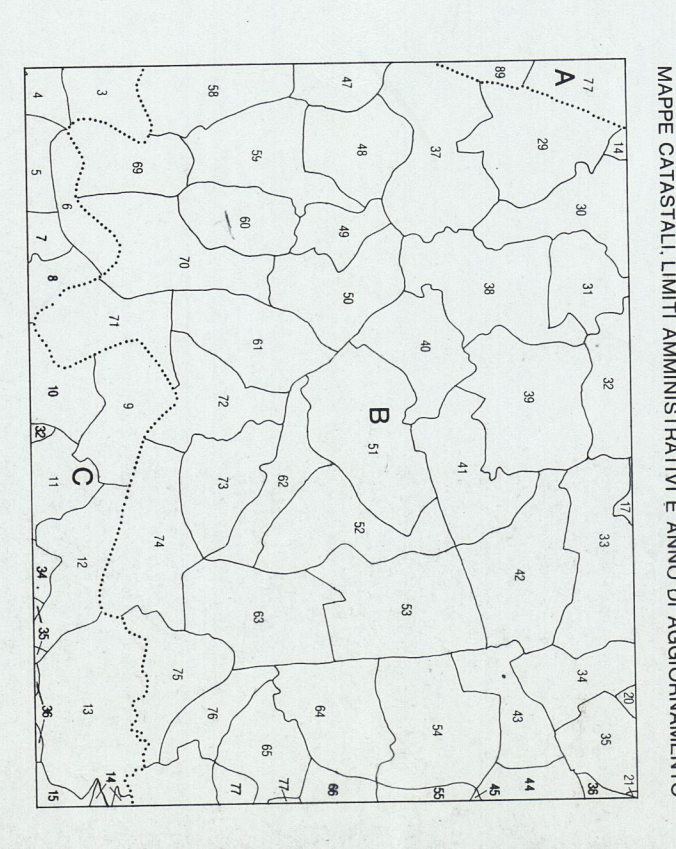

Comune	Provincia	Lettera di atto di ripartimento legale	Ultima Lustrazione
A Murlo	Siena	1933	1989
B Buonconvento	"	1932	"
C Montalcino	"	"	"
D	"	"	"
E	"	"	"

N.B. - Aggiornamento parziali al 1977

riduzione fotorecensata di mappe catastali

ESECUZIONE:  
 Impresa Rossi Luigi S.r.l. - Firenze