

COMUNE DI MONTALCINO

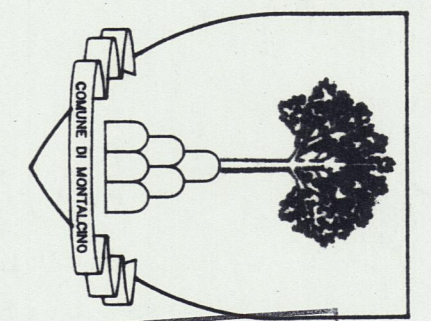

REG. N. 1
 Approvato come delibera
 del Consiglio comunale
 del 29 FEB. 2000 N. 64
 F. R. DI GIUSEPPE
 P. R. CONI
 CONS. COM. 1

IP - IR - G

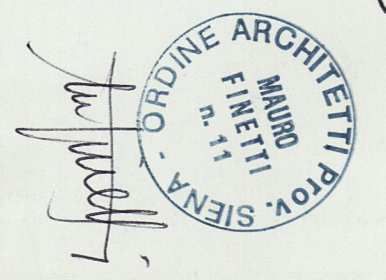

PROGETTISTI

- Coordinatore: Arch. Mauro Finetti, Arch. Marco Isidori
- Agronomo: Dr. Paolo Gandi
- Geologo: Dr. Antonio Maria Baldi
- CONSULENTI: Prof. Alfio Cortonesi (Storico), Dr. Giovanni Pacini (Agronomico)
- COLLABORATORI: Dr. Geol. Sergio Bemporad, Arch. Andrea Cipriani, Arch. Francesca Finetti

PROGETTO
 CLASSIFICAZIONE DEL PATRIMONIO EDILIZIO EXTRAURBANO
 E RETE VIARIA STORICA

DATA: DELIB. n. del del SEZ. TANOLA
 URB. 14
 SCALA 1 : 10.000

LEGENDA

- 471: Censimento degli immobili del territorio extraurbano ad integrazione degli Elencchi redatti ai sensi della L. R. 10/79 art. 1 e della L. R. 59/80 art. 7
- 21: Censimento degli immobili del territorio extraurbano ad integrazione degli Elencchi redatti ai sensi della L. R. 10/79 art. 1 e della L. R. 59/80 art. 7 (edificio non individuato nella cartografia)
- M: Edifici delle F. S. lungo il tratto Murio - S. Angelo Scalo - Torrenieri
- 1, II, III: Elencchi di cui all'art. 7 della L. R. 21.05.80 n. 59 ed alla L. R. 19.02.79 n. 10; Immobili dichiarati di interesse storico artistico ai sensi della L. 1089/39 Elenco 1; Immobili di speciale interesse Elenco 2; Immobili di particolare interesse ambientale Elenco 3
- Strada censita nel Catasto Leopoldino (1825 ca.)
- Strada censita nel Catasto italiano (1870 ca.)
- Tratti di strade vicinali difficilmente percorribili
- Tratti di strade vicinali atterrate o eliminati
- Centro Storico
- Centro Abitato
- Edificio eliminato

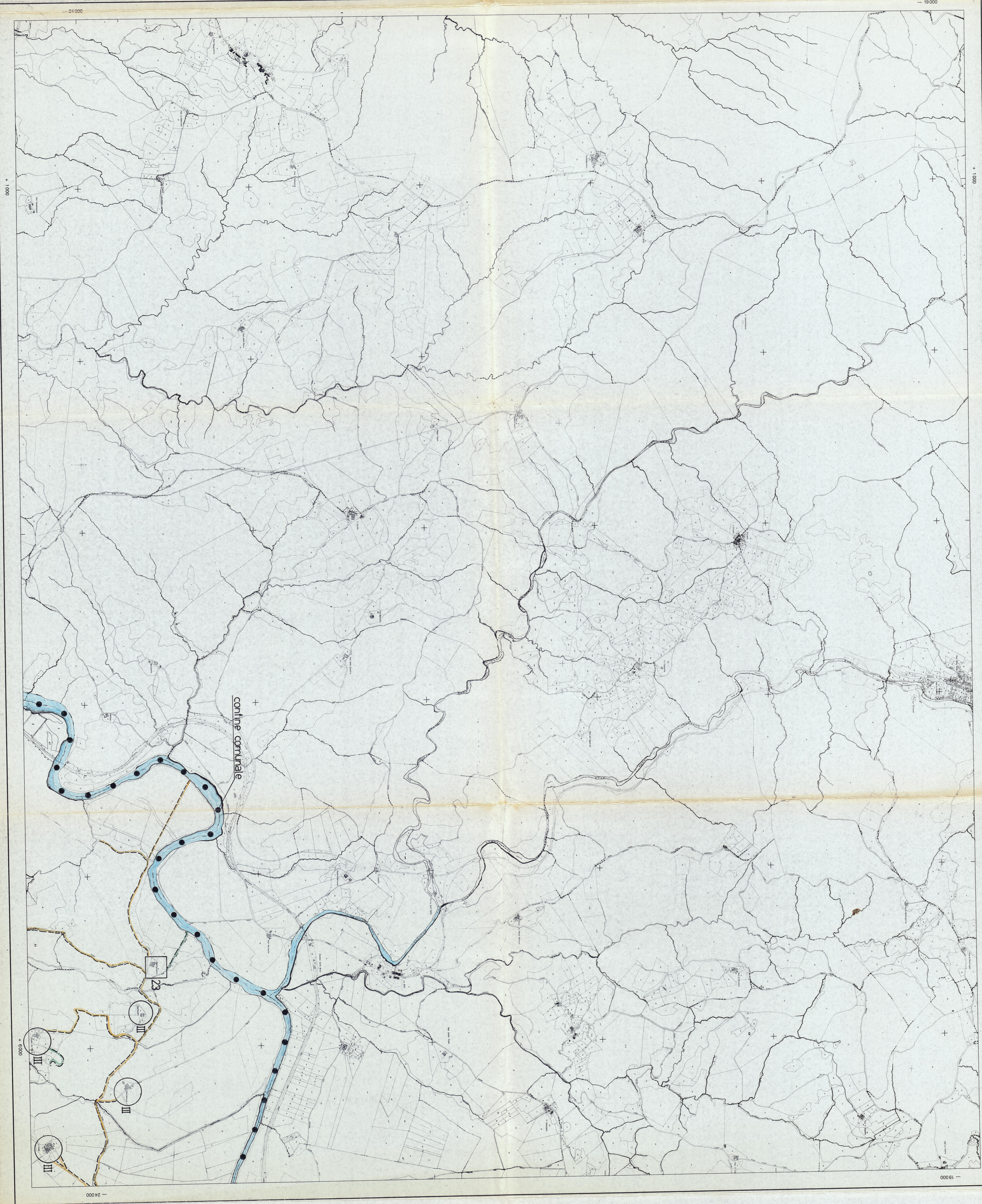

REGIONE TOSCANA

PLANIMETRIA CATASTALE
 sussidiaria della
 CARTA TECNICA REGIONALE

SEZIONE N. 308050

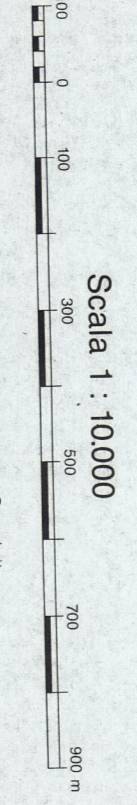

COORDINATE PER VERTICI DELLA SEZIONE

vertice	NO	NE	SO	SE
X	-18887	-18844	-24382	-24338
Y	+15	+6794	+15	+6799

QUADRI D'UNIONE

FOLIO AL. 50.000/104		SEZIONI AL. 10.000/CTR				
296	297	298	010	020	030	040
307	308	309	050	060	070	080
318	319	320	090	100	110	120
		321	130	140	150	160

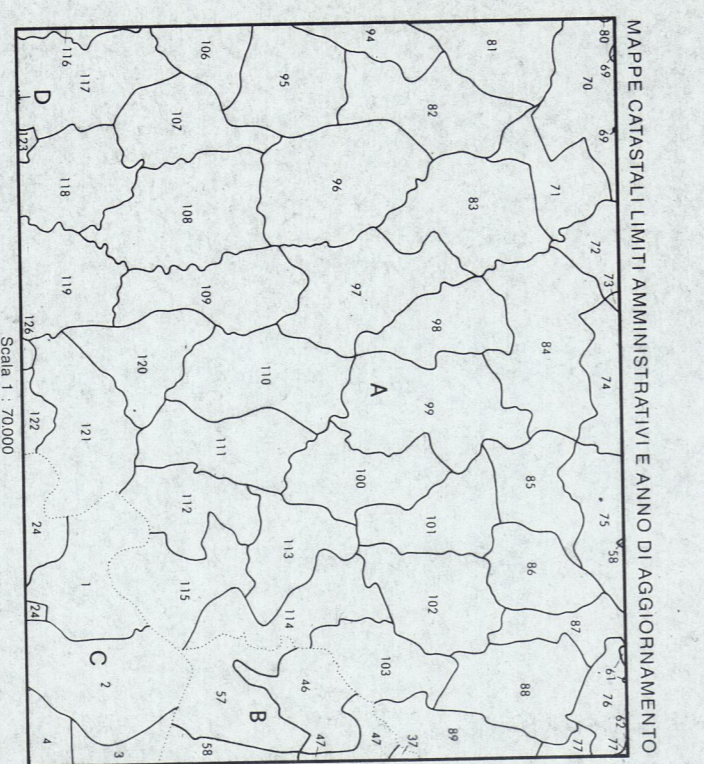

Comune	Provincia	Lettera di anno di aggiornamento foglio	anno
A. Murlo	Siena	1933	1989
B. Buonconvento	Siena	1932	1989
C. Montalcino	Siena	1932	1989
D. Montepulciano	Siena	1932	1989
E. Montepescopalo	Siena	1932	1989