

COMUNE DI MONTALCINO

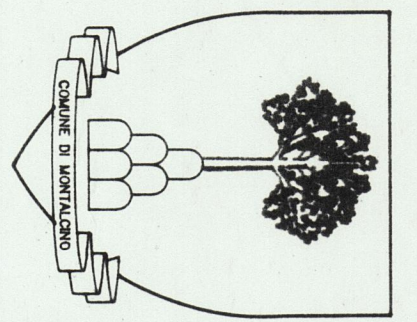

REG. NE T. CANA
 Approvato come da deliberazione
 del Consiglio regionale
 del 29 FEB. 2000 N. 94
 Fin. L. DILEGENTE
 P. R. COBRI CONFORME

IP. R. G.

PROGETTISTI
 Coordinatore Arch. Mauro Finetti
 Arch. Marco Isidori
 Agronomo Dr. Paolo Gandi
 Geologo Dr. Antonio Maria Baldi

CONSULENTI
 Storico Prof. Alfio Cortonesi
 Agronomico Dr. Giovanni Pacini

COLLABORATORI
 Dr. Geol. Sergio Bemporad
 Arch. Andrea Cipriani
 Arch. Francesca Finetti

PROGETTO
 CLASSIFICAZIONE DEL PATRIMONIO EDILIZIO EXTRAURBANO
 E RETE VIARIA STORICA

DATA DELIB. n. del del SEZ. TAVOLA
 URB. 17
 SCALA 1:10.000

LEGENDA

- 471 Centinamento degli immobili del territorio, estraneo ad integrazione degli Elencati redatti ai sensi della L.R. 107/9 art.1 e della L.R. 59/80 art.7
- 21 Centinamento degli immobili del territorio estraneo ad integrazione degli Elencati redatti ai sensi della L.R. 107/9 art.1 e della L.R. 59/80 art.7 (edificio non individuato nella cartografia)
- M Edifici delle F. S. lungo il tratto Murlo - S. Angelo Scalo - Torrenieri
- Elencati di cui all'art. 7 della L.R. 21/05/80 n. 59 ed alla L. R. 19/02/79 n. 10
- Elencati dichiarati di interesse storico artistico ai sensi della L. 1089/39
- Elenco 1
- Elenco 2
- Elenco 3
- Immobili di particolare interesse ambientale
- Immobili di speciale interesse
- Strada censita nel Catasto Leopoldino (1825 ca.)
- Strada censita nel 1° Catasto Italiano (1870 ca.)
- Tratti di strade vicinali difficilmente percorribili
- Tratti di strade vicinali atterriti o eliminati
- Centro Storico
- Centro Abitato
- Edificio eliminato

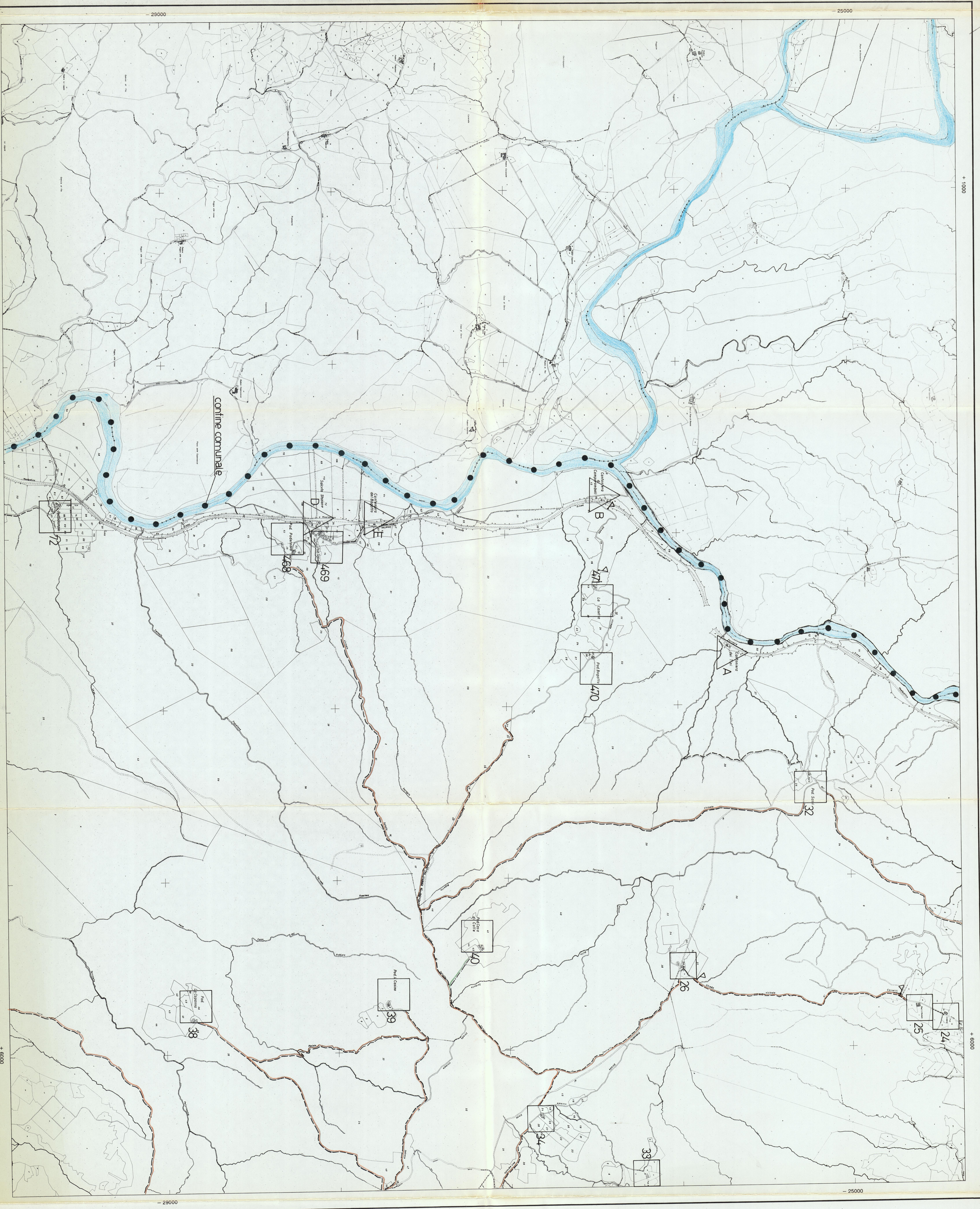

REGIONE TOSCANA

PLANIMETRIA CATASTALE
 sussidiaria della
 CARTA TECNICA REGIONALE

SEZIONE N° 308090

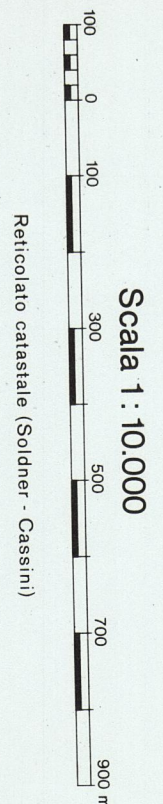

COORDINATE DEI VERTICI DELLA SEZIONE

origine	NO	NE	SO	SE
Torre del Mulino	X	-24382	-24358	-23917
	Y	+15	+6739	+15
				+6095

FOGLI AL. 50.000 D.M.

Comune	Sezione	Sezione	Sezione	Sezione
Montalcino	287	288	010	020
Murlo	030	040	070	080
Castell. Paganico	090	100	110	120
Montalcino	130	140	150	160

SEZIONI AL. 10.000 C.T.R.

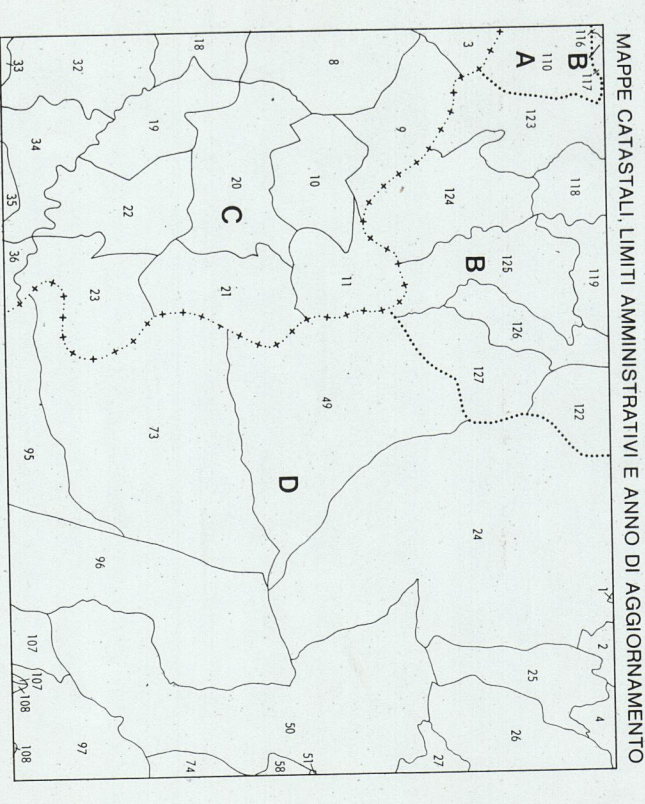

MAPPE CATASTALI LIMITI AMMINISTRATIVI E ANNO DI AGGIORNAMENTO

Comune	Provincia	Limiti a anno di Stato	Limiti a anno di Stato
A Montalcino	Sienna	1940	1984
B Murlo	Sienna	1951	1973
C Castell. Paganico	Grosseto	1940	1982
D Montalcino	Sienna	1951	1975

ESECUZIONI:
SELCA Società Elaborazioni Cartografiche S.r.l. - Firenze 1985

1ª Edizione 1985