

REGIONE TOSCANA  
 Approvato come da deliberazione  
 del Consiglio regionale  
 del 29 FEB. 2000 N. 41  
 P. 41 DIRIGENTE  
 P. 41 COPIA CONFORME

P. R. G.

PROGETTISTI

- Coordinatore Arch. Mauro Finetti  
 Arch. Marco Isidori  
 Agronomo Dr. Paolo Gardi  
 Geologo Dr. Antonio Maria Baldi  
 CONSULENTI  
 Storico Prof. Alfio Cortonesi  
 Agronomico Dr. Giovanni Pacini  
 COLLABORATORI  
 Dr. Geol. Sergio Bemporad  
 Arch. Andrea Cipriani  
 Arch. Francesca Finetti

PROGETTO  
 CLASSIFICAZIONE DEL PATRIMONIO EDILIZIO EXTRAURBANO  
 E RETE VIARIA STORICA

DATA DELIB. n. del SEZ. TAVOLA  
 18

LEGENDA

471 Censimento degli immobili del territorio extraurbano ad integrazione degli Elenchi redatti ai sensi della L. R. 10/79 art. 1 e della L. R. 59/80 art. 7

21 Censimento degli immobili del territorio extraurbano ad integrazione degli Elenchi redatti ai sensi della L. R. 10/79 art. 1 e della L. R. 59/80 art. 7 (edificio non individuato nella cartografia)

M Edifici delle F. S. S. lungo il tratto Murlo - S. Angelo Scalo - Torrenieri

I Elenchi di cui all'art. 7 della L. R. 21/05/80 n. 59 ed alla L. R. 19/02/79 n. 10  
 II Immobili dichiarati di interesse storico-artistico ai sensi della L. 1089/39  
 III Elenco 1

I Immobili di speciale interesse  
 II Elenco 2  
 III Immobili di particolare interesse ambientale  
 Elenco 3

Strada censita nel Catasto Leopoldino (1825 ca.)  
 Strada censita nel 1° Catasto Italiano (1870 ca.)

Tratti di strade vicinali difficilmente percorribili  
 Tratti di strade vicinali alterati o eliminati

Centro Storico  
 Centro Abitato  
 Edificio eliminato

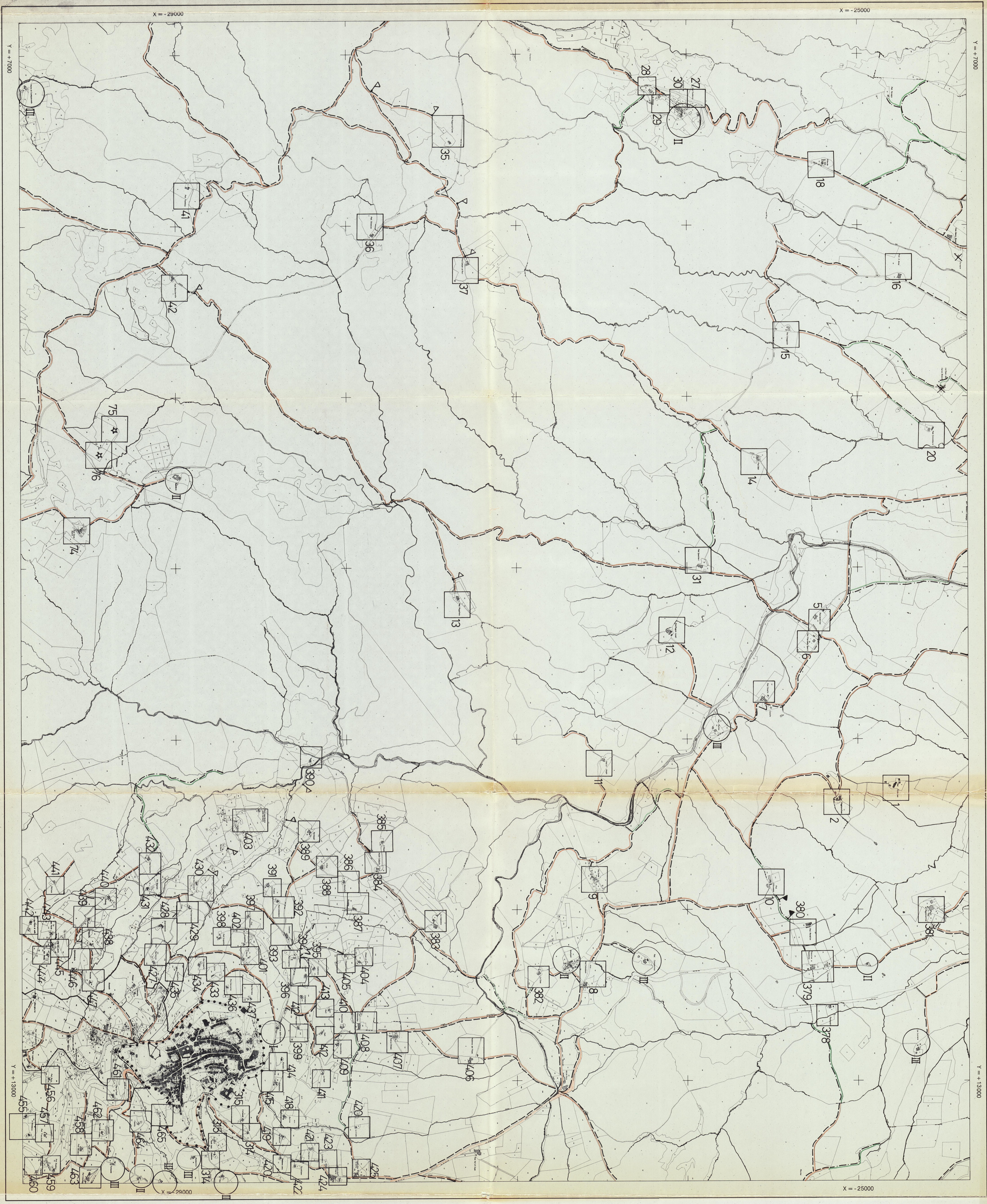

PLANIMETRIA CATASTALE  
 sussidiaria della  
 CARTA TECNICA REGIONALE

SEZIONE N° 308100

Scala 1:10.000  
 Piano Catastrale (Sudov. - Casali)

COORDINATE DEI VERTICI DELLA SEZIONE

origine	NO.	NE.	SE.
X	-24358	-24348	-29913
Y	+6799	+13584	+6805
			+13595

QUADRI D'UNIONE

FOGLI AL 50.000 (QM)		SEZIONI AL 10.000 (CTR)			
296	298	010	020	030	040
297	300	050	060	070	080
301	303	090	100	110	120
302	304	130	140	150	160

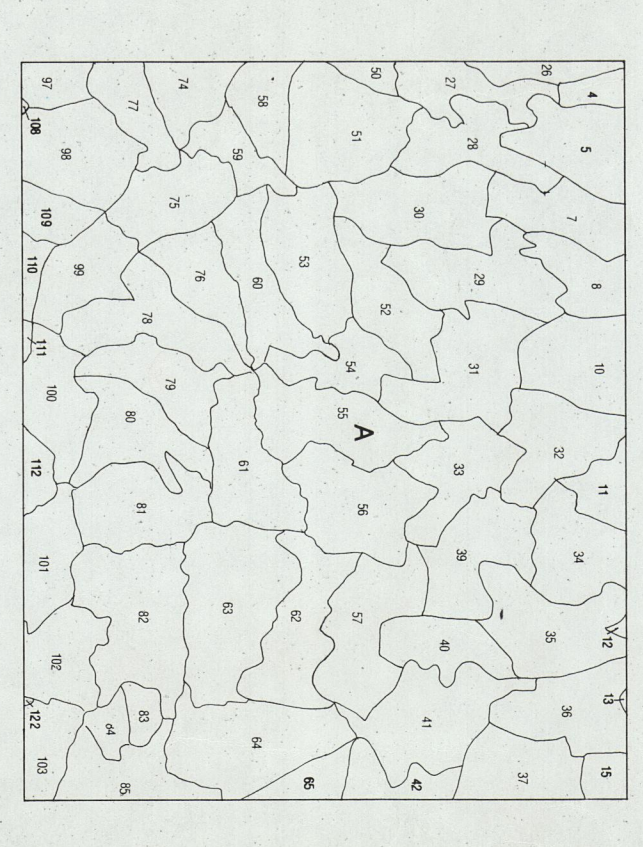

MARE CATASTALI LIMITI AMMINISTRATIVI E ANNO DI AGGIORNAMENTO

Comune	Provincia	Ultimo aggiornamento fogiale	Ultima elaborazione
A Montalcino	Siena	1992	1989
B			
C			
D			
E			

N.B. - Aggiornamento generale al 1977

ESECUZIONE:  
 Impresa Rossi Luigi S.r.l. - Firenze