COMUNE DI MONTALCINO

REGISTRO UFFICIALE
Approvato come da deliberazione del Consiglio Comunale
del 29 FEB. 2000 N. 41
Fto IL DIRIGENTE
P.S. CORTE CORTONESE

P.R.G.

– PROGETTISTI

Coordinatore	Arch.	Mauro Finetti
	Arch.	Marco Isidori
Agronomo	Dr.	Paolo Gandi
Geologo	Dr.	Antonio Maria Baldi

– CONSULENTI

Storico	Prof.	Alfio Cortonesi
Agronomico	Dr.	Giovanni Pacini

– COLLABORATORI

	Dr. Geol.	Sergio Bemporad
	Arch.	Andrea Cipriani
	Arch.	Francesca Finetti

PROGETTO		SEZ.	TAVOLA
AZZONAMENTO E MODALITA' D'INTERVENTO DEL TESSUTO URBANO STRALCI		Urb.	25
DATA	DELIB. n. del	SCALA	1 : 2.000

AZZONAMENTO E MODALITA' D'INTERVENTO
NEL TESSUTO URBANO 1 : 2.000

LEGENDA

	Perimetrazione Centro storico
	Perimetrazione Centro abitato
	Delimitazione area protetta dell'abitato
A1 / A6	Classificazione edificato zona omogenea "A" (vedi anche cartografia 1 : 500)
A8	Agglomerati urbani esistenti di recente formazione
B	Zona a saturazione
C1	Zona residenziale semintensiva
C1 - 167	Zona PEEP interessata in applicazione della L. 167/62
C1 - 167	Zona PEEP da interessare in applicazione della L. 167/62
C2	Zona residenziale estensiva
C4	Zona alberghiera
C3	Zona residenziale di completamento
D1	Zona artigianale
D2	Zona artigianale a saturazione
D3	Zona industriale
D4	Zona industriale a saturazione
D5	Zona industriale per lo stoccaggio dell'argilla
D6	Zona industriale speciale
D7	Aree estrattive di sabbia e ghiaia immediatamente coltivabili (S. Angelo Scalo)
D8	Zona per impianti della lavorazione inertie betoneggio del calcestruzzo
D9	Aree estrattive di argilla immediatamente coltivabili (Torreniere vedi cart. 1 : 10.000)
D10	Nuove aree estrattive di sabbia e ghiaia (vedi cart. 1 : 10.000)
D11	Zona per impianti e stabilimenti di lavorazione prodotti enologici ed olivicoli
D12	Zona per gli impianti e costruzioni per il deposito e la vendita di prodotti dell'agricoltura e per l'agricoltura
D13	Zona commerciale

Esist. Prog.

m	m	Scuola materna	Parcheggio pavimentato
e	e	Scuola elementare	Parcheggio a verde
o	o	Scuola media inferiore	Protezione civile e Ordine Pubblico
X	X	Scuola media superiore	Impianti tecnici
		Servizi pubblici	Parco monumentale
		Attrezzature amministrative	Parco attrezzato
		Attrezzature culturali e ricreative	Distribuzione carburanti
		Attrezzature religiose	Attrezzature ricettive
		Attrezzature sanitarie assistenziali	Campo sportivo

ATTREZZATURE - PARCO

- Centro accoglienza
- Attrezzature ricettive
- Porta del parco
- Camping
- Attrezzature sportive e per lo svago
- Museo

E1 / E10	Ambiti omogenei territoriali (vedi cartografia 1 : 10.000)
F1	Attrezzature di uso pubblico e collettivo
F2	Attrezzature per lo sport
F3	Verde pubblico attrezzato
F3a	Verde pubblico alberato
F3e	Verde pubblico elementare
F3g	Verde pubblico a giardino
F4	Verde pubblico con attrezzature sportive
F5	Verde di pertinenza della zona industriale
F5b	Verde di bonifica ambientale
F6	Verde privato di rispetto
F7	Impianti d'interesse generale (elettrici, telefonici e simili)
F8	Zona aeroportuale esistente (vedi cart. 1 : 10.000)
F9	Ampliamento cimitero
G1	Rispetto stradale
G2	Rispetto cimiteriale
G3	Rispetto ferroviario
G4	Rispetto fluviale in prossimità dei centri abitati
G5	Campeggio (S. Angelo Scalo)
G6	Campeggio (Loc. Vignale di S. Prospero, vedi cart. 1 : 10.000)
G7	Campeggio (S. Antimo)
PRA	Zona soggetta a Piano di Restauro Ambientale (S. Antimo)

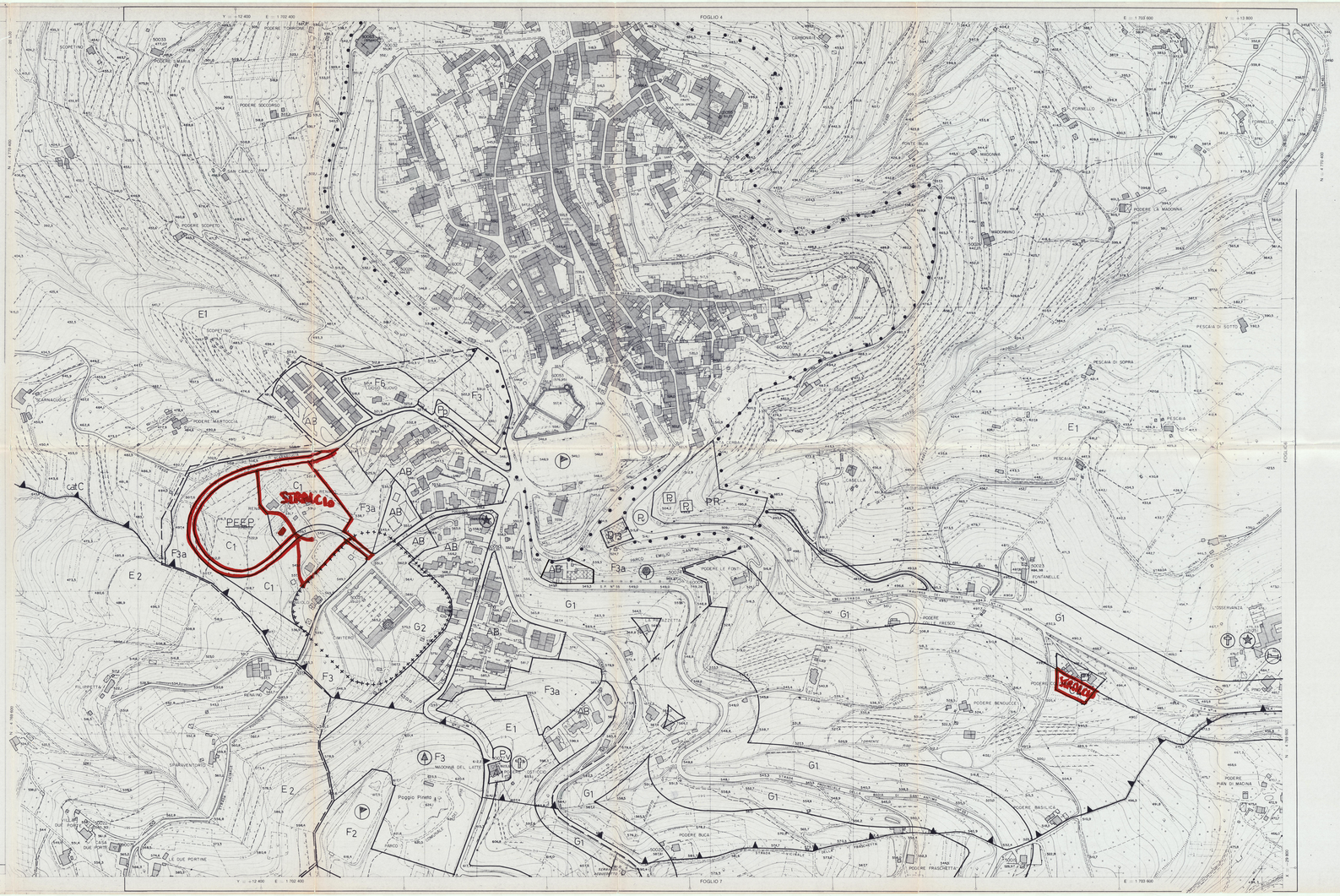

CARTA TECNICA A GRANDE SCALA

Comune di MONTALCINO

FOGLIO N° 5

Scala 1:2.000

20 40 60 80 100 150 200

RAPPRESENTAZIONE CONFORME DI GAUSS-BOAGA (ELLISSOIDE INTERNAZIONALE)

È RIPORTATO IL RETICOLATO CATASTALE
— al margine con
— interno foglio con

CONVERGENZA, DECLINAZIONE MAGNETICA E MODULO DI DEFORMAZIONE LINEARE
riferiti al centro del foglio

COORDINATE DEI VERTICI DEL FOGLIO

SISTEMA		VERTICE	NO	NE	SO	SE
NAZIONALE	GEOGRAFICO	φ	43°03'37.424"	43°03'37.864"	43°02'56".560"	43°02'57.021"
		λ	−0°58'09".829"	−0°56'58".963"	−0°58'11".198"	−0°57'00".044"
	UTM Fuso 32	N	4.770.784	4.770.784	4.768.584	4.768.584
		E	702.252	703.852	702.252	703.852
TRASVERSALE	GAUSS-BOAGA Fuso Ovest	N	4.770.600	4.770.600	4.768.400	4.768.400
		E	1.702.200	1.703.800	1.702.200	1.703.800
	CATASTALE Terni del Marrugio	X	−28.568.4	−26.612.9	−29.767.8	−29.812.3
		Y	−12.263.5	−13.862.7	−12.236.1	−13.826.3

PUNTI TRIGONOMETRICI (I) IGM; ▽ UTE; ▽ PAF; ① PUNTI STABILI DI RIFERIMENTO (PSR) TRAMITE TRIAN. AEREA

Codice	GAUSS-BOAGA N	GAUSS-BOAGA E	CATASTALI X	CATASTALI Y	QUOTA ±
△ 121051	4.769.152.58	1.702.171.22	−29.458.04	−13.810.38	407.48
△ 121061					379.12
△ 121090	4.771.468.20	1.700.974.33	−28.724.61	−13.073.70	379.12
△ 121092					379.12
▽ 90063	4.770.373.73	1.702.321.47	−28.903.88	−12.599.98	379.12
▽ 90075	4.768.446.31	1.702.198.53	−29.724.84	−12.197.25	379.12
▽ 90077	4.769.154.40	1.702.696.50	−29.627.19	−12.130.55	379.12
① 60009	4.769.906.57	1.702.996.94	−29.382.74	−13.028.20	379.12
① 60050	4.769.568.45	1.702.687.78	−29.413.41	−12.740.07	379.12
① 60051	4.772.254.95	1.702.630.44	−28.925.47	−12.686.10	379.12
① 60053	4.770.118.58	1.702.104.00	−29.169.15	−13.169.15	379.12
① 60061	4.770.087.42	1.702.890.13	−29.087.00	−12.849.13	379.12
① 60062	4.768.419.8	1.703.623.3	−29.782.4	−13.482.5	379.12
① 58020	4.769.446.0	1.702.440.2	−29.197.8	−12.971.2	379.12
① 58022	4.769.466.2	1.702.132.4	−29.699.8	−12.164.4	379.12
① 58023	4.769.624.4	1.702.444.0	−29.346.2	−13.440.5	379.12
① 58024	4.769.814.7	1.702.967.5	−29.374.3	−12.998.8	379.12
① 58025	4.769.997.0	1.702.480.4	−29.575.1	−12.537.3	379.12
① 58026	4.770.285.8	1.703.385.8	−29.915.5	−13.440.0	379.12
① 58028	4.770.244.6	1.702.938.0	−29.933.4	−12.631.4	379.12
① 58032	4.770.573.8	1.702.546.7	−29.604.2	−12.882.3	379.12
① 58033	4.770.564.2	1.702.230.7	−29.924.7	−12.283.2	379.12

QUADRO D'UNIONE DEI FOGLI AL 2.000

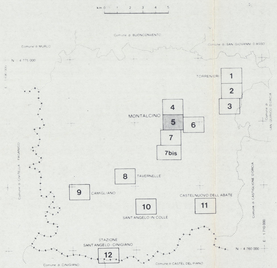

RILEVAMENTO E ALLESTIMENTO CARTOGRAFICO del 1996

FOTOINDICE

ESECUZIONE
Soc. C.A.R.T.A. - Firenze

RIPRESA AEREA DEL 4-3-1983 Str. 87
CAMERA WILD 23x23 f. 152.02
QUOTA media relativa di volo m. 1100
ESECUZIONE C.G.R. - Parma

RIPRESA AEREA DEL 29-3-1983 Str. 2
CAMERA ZEISS 23x23 f. 153.33
QUOTA media relativa di volo m. 1100
ESECUZIONE ALI-TOSCANE - Firenze